

04 CORTE B - B
Escala 1:100

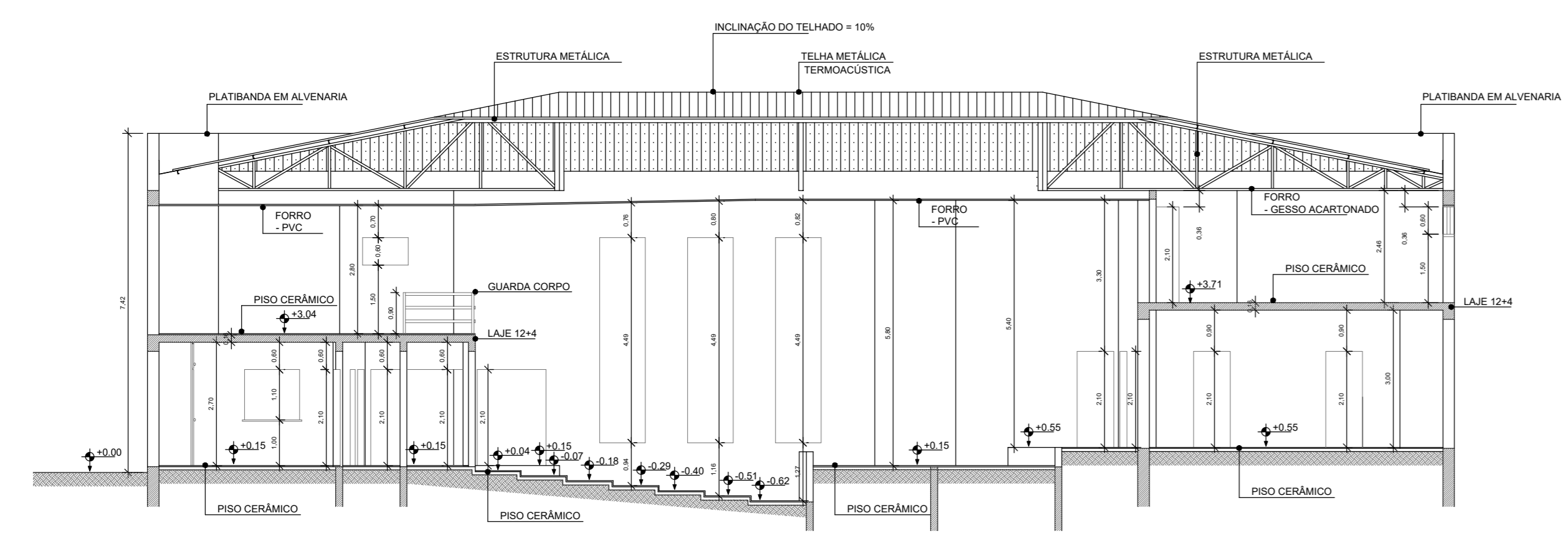

03 CORTE B - B
Escala 1:100

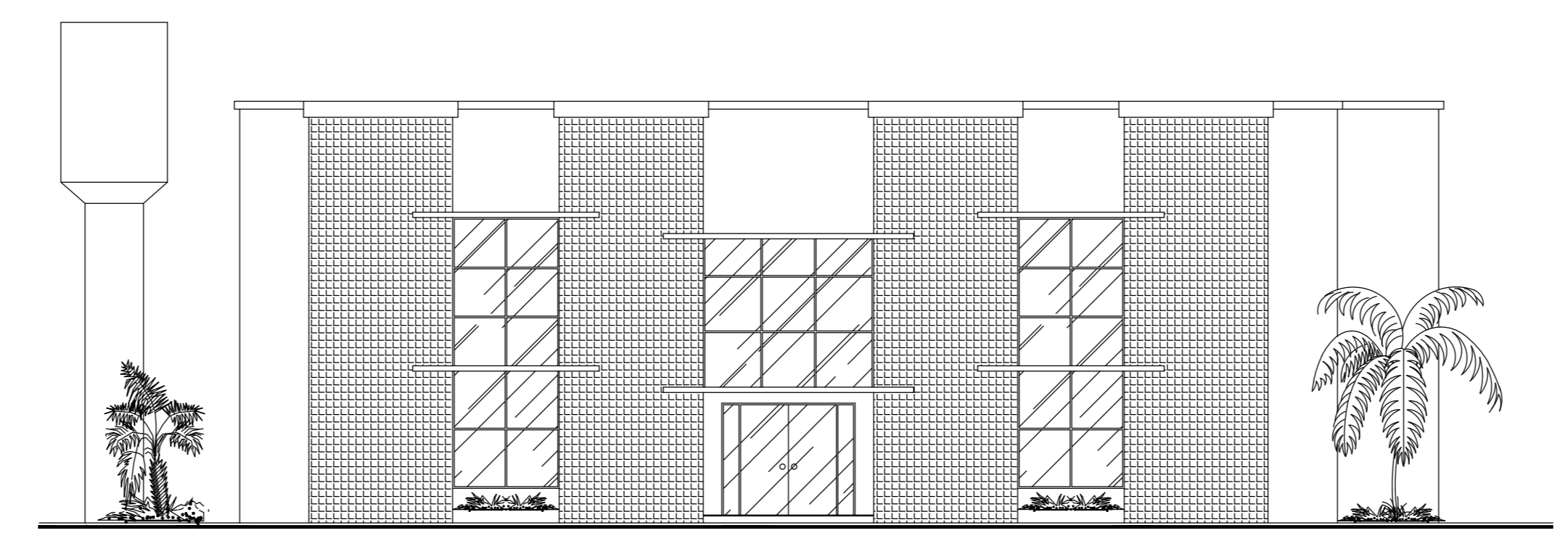

05 FACHADA
Escala 1:100

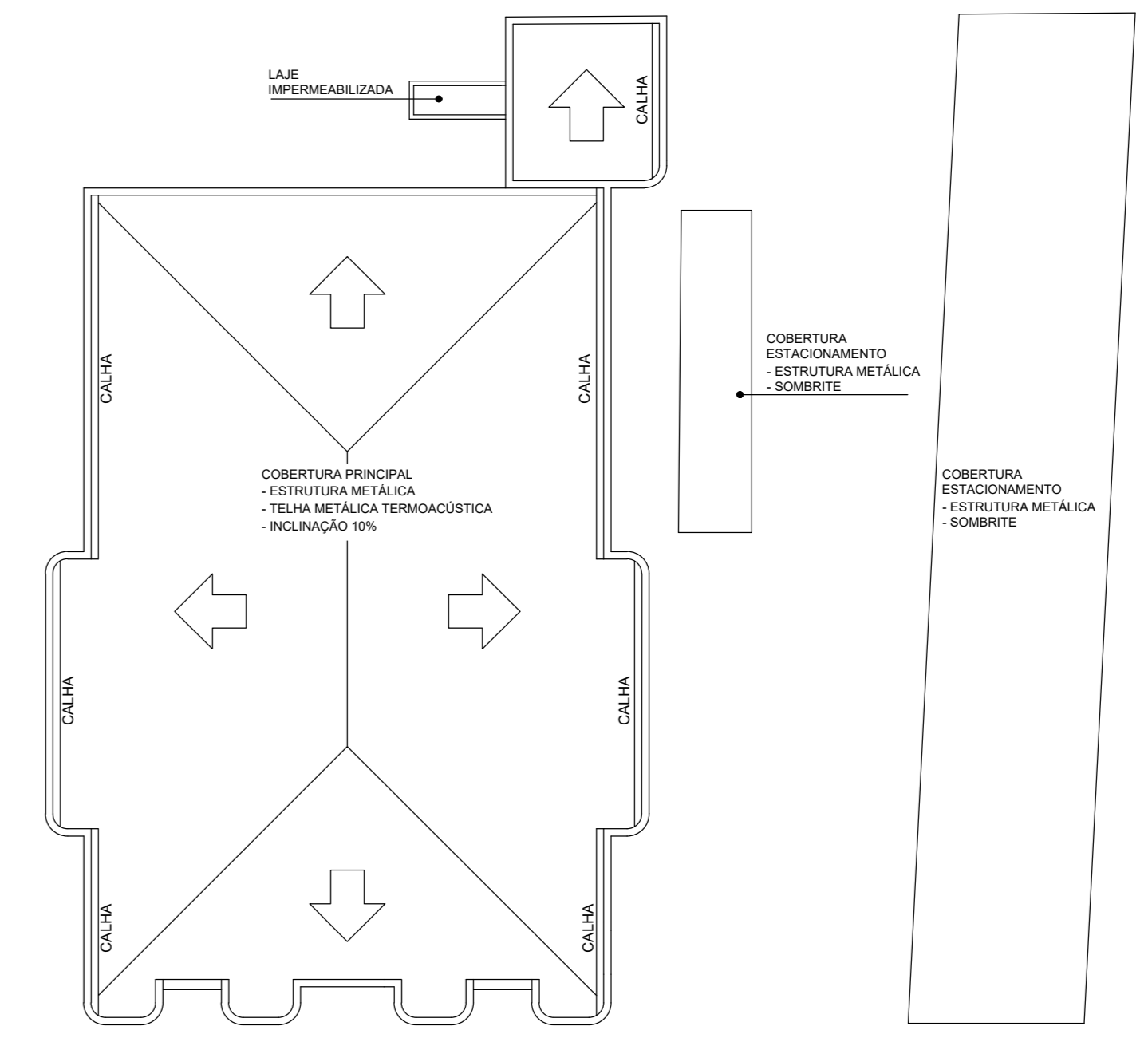

06 COBERTURA
Escala 1:200

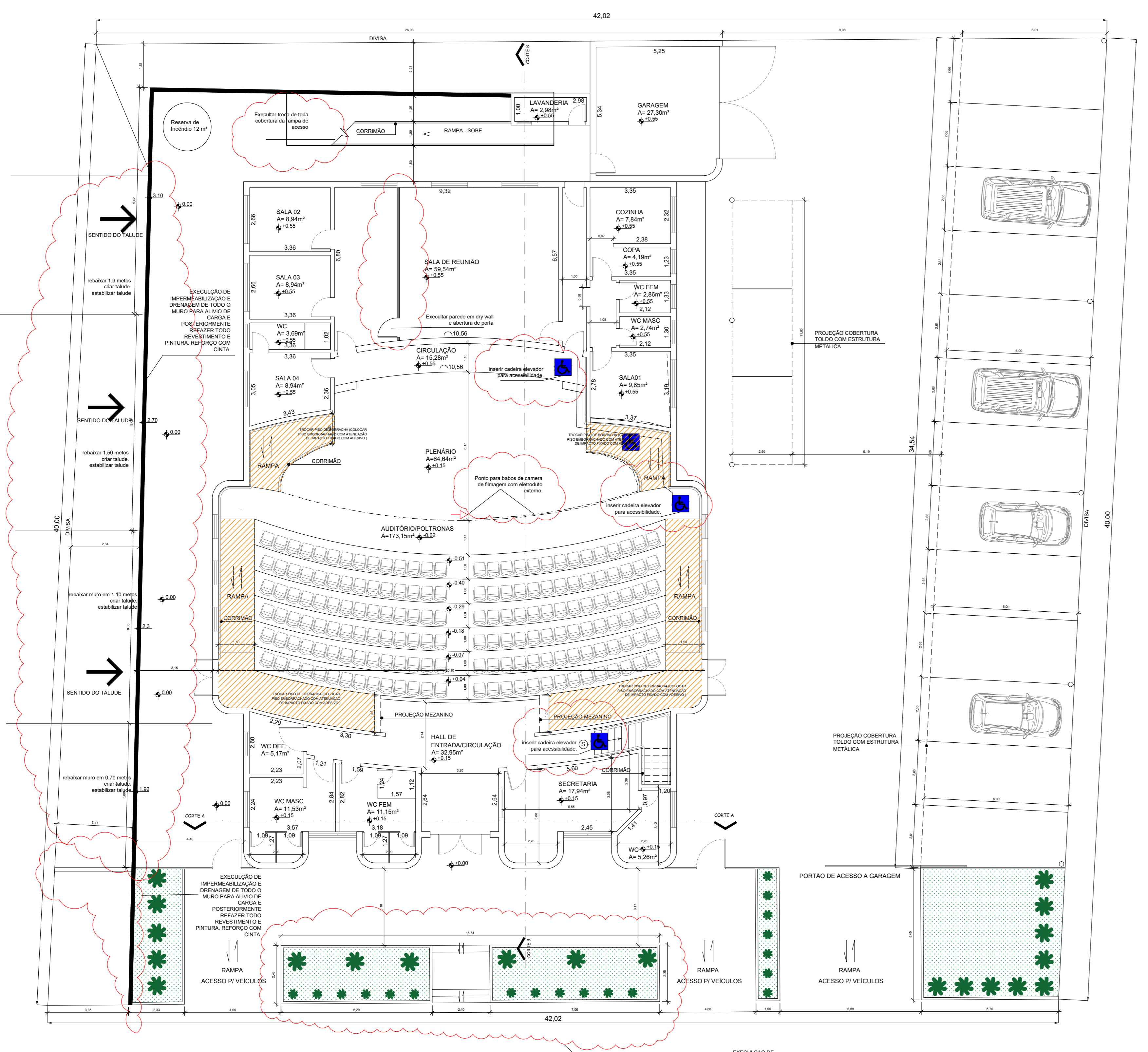

01 PLANTA BAIXA/IMPLANTAÇÃO - TÉRREO
Escala 1:100

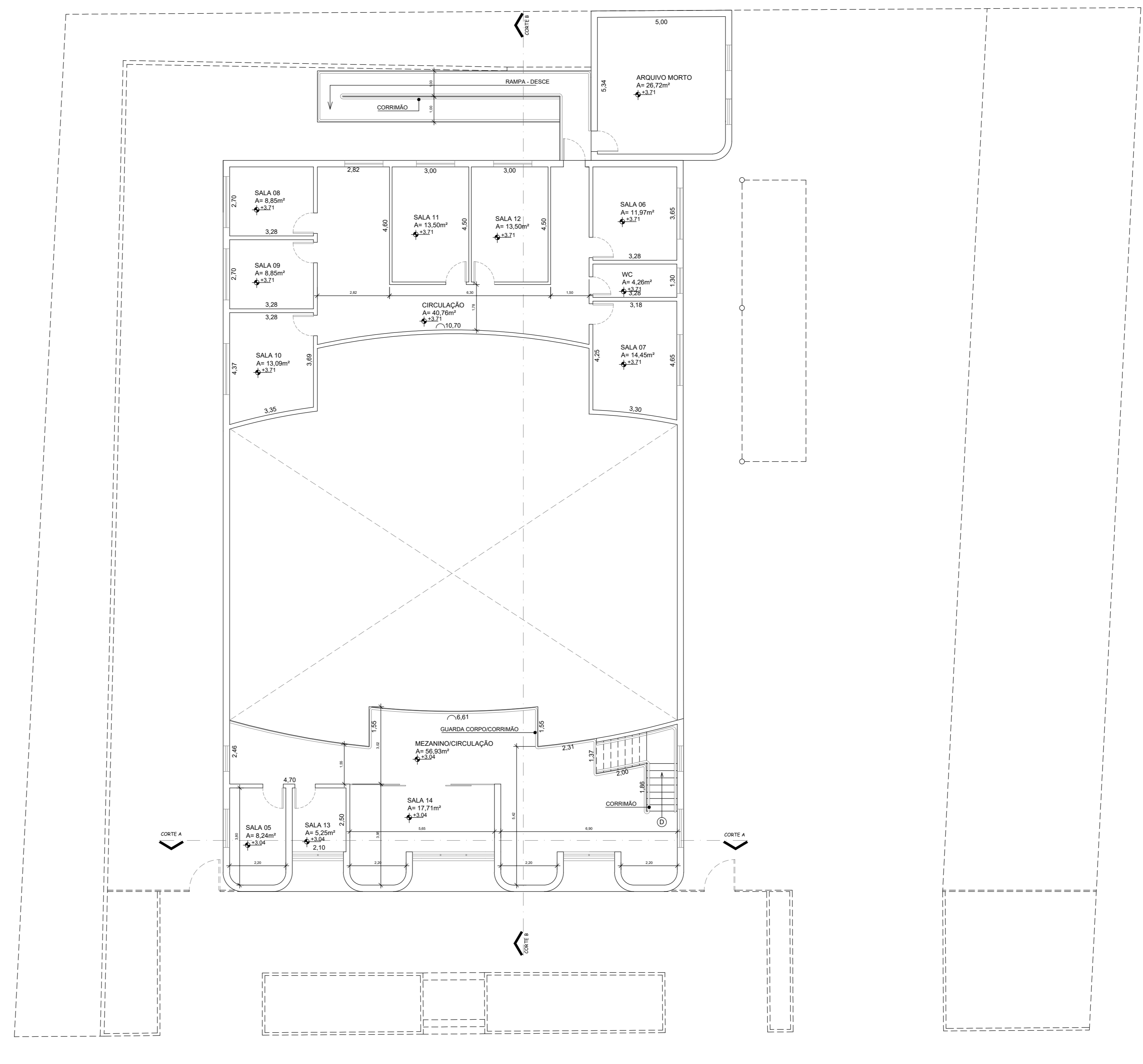

02 PLANTA BAIXA - 1º PAVIMENTO
Escala 1:100

NOTA:
- A instalação e conservação dos reservatórios de água atenderão ao disposto no Artigo 10 e 11 do Decreto de Lei Nº 12.342/78.
- A caixa de correio atenderá ao disposto no Decreto de Lei Nº 362 a 16/10/98.
- Arborização no passeio público.

15 / 08 / 2023 - R01 - AJUSTE LAYOUT

TÍTULO: PROJETO COMPLETO - REFORMA		FIGURA: UNICA 01/01
Projeto: Reforma		
Proprietário: Câmara Municipal de Conchas		
Local: Avenida Gregório Marcos Garcia, 848, Vila Esporte		
Cidade: Conchas UF: SP		
CARACTERÍSTICA DO IMÓVEL		DADOS DO IMÓVEL
ÁGUA/EGOTO: SABESP	ENERGIA: ELÉTRICO	LOTE: XXXX
PAVIMENTAÇÃO: SIM	COLETA DE LIXO: MUNICIPAL	QUADRA: XXXX
SITUAÇÃO SEM ESCALA		CAD. MUNICIPAL: XXXX
		MATRÍCULA: XXXX
<p>DECLARO que a aprovação do projeto não implica no reconhecimento por parte da Prefeitura do direito de propriedade do imóvel.</p>		
CÂMARA MUNICIPAL DE CONCHAS		
DCR ENGENHARIA E PROJETOS LTDA ENG. CIVIL CARLOS CESAR DALAVA CREA-SP: 5063203845		
QUADRO DE ÁREAS (m²)		DEPARTAMENTO DE OBRAS
Terreno:	1678,11 m²	
Pav. Térreo:	505,18 m²	
1º Pavimento:	287,74 m²	
Total de Construção:	832,92 m²	
Área Livre:	1112,93 m²	
Taxa de ocupação:	33,66%	
FISCALIZAÇÃO		